

0 Planta Térreo  
1:50

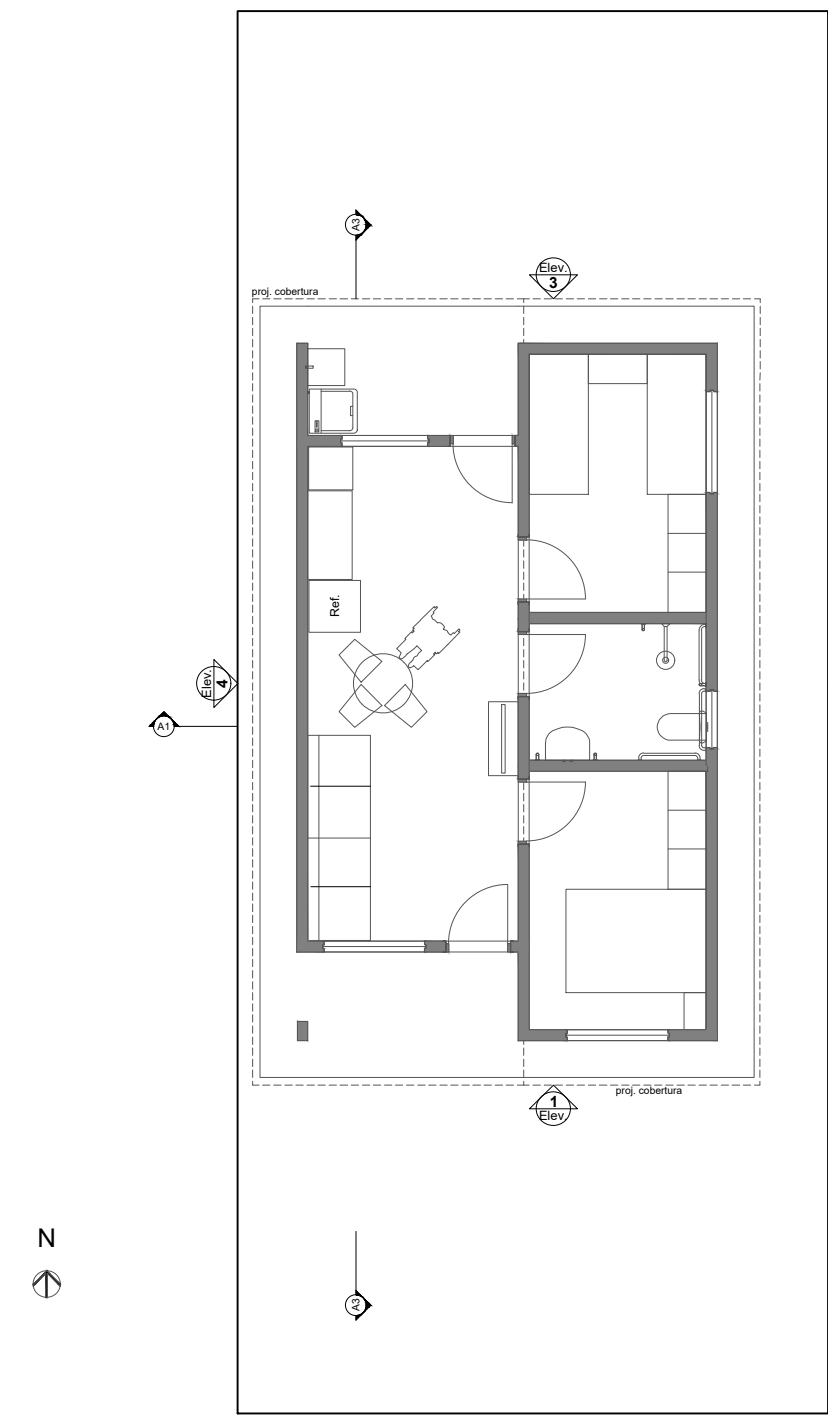

1 LAYOUT  
1:100

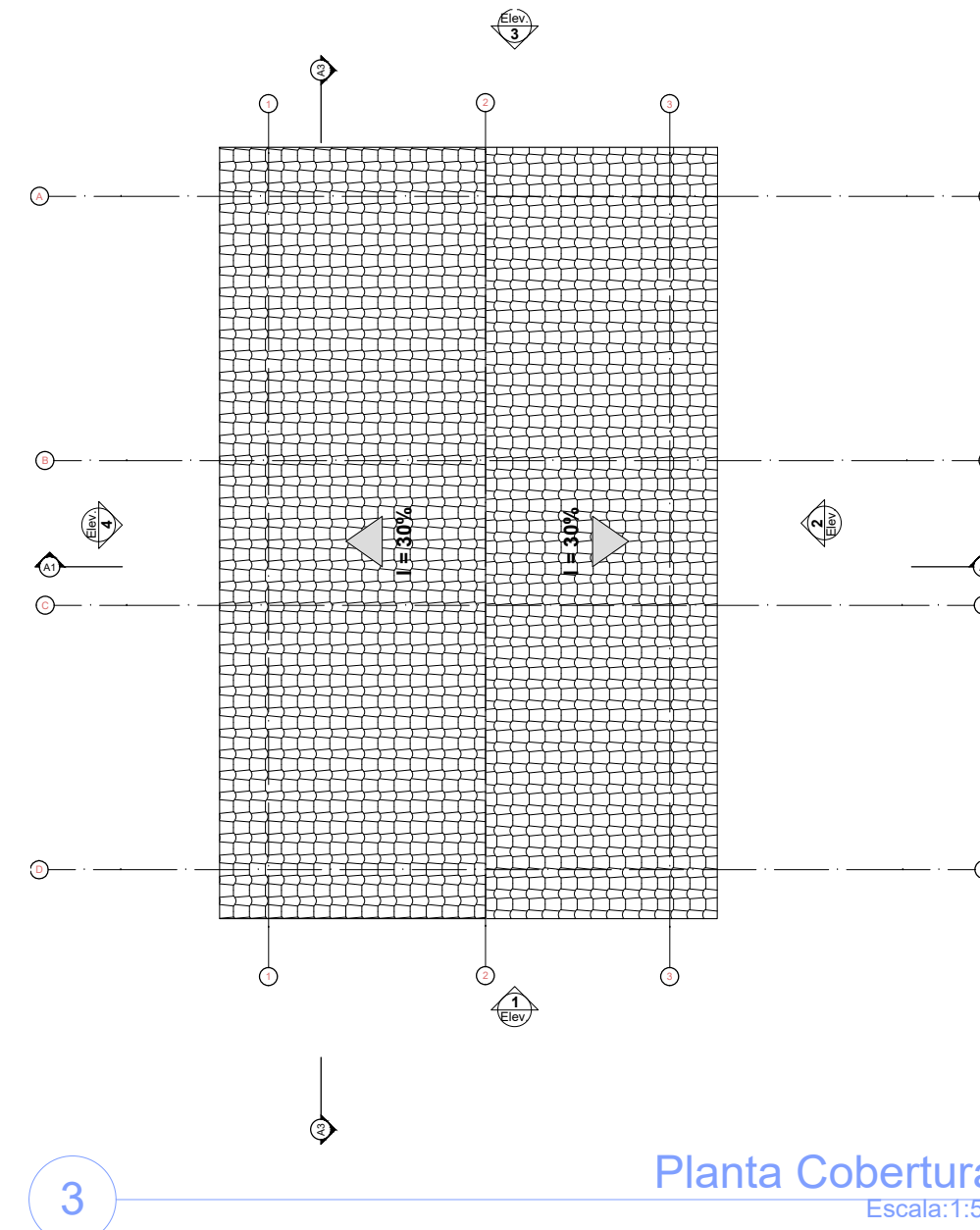
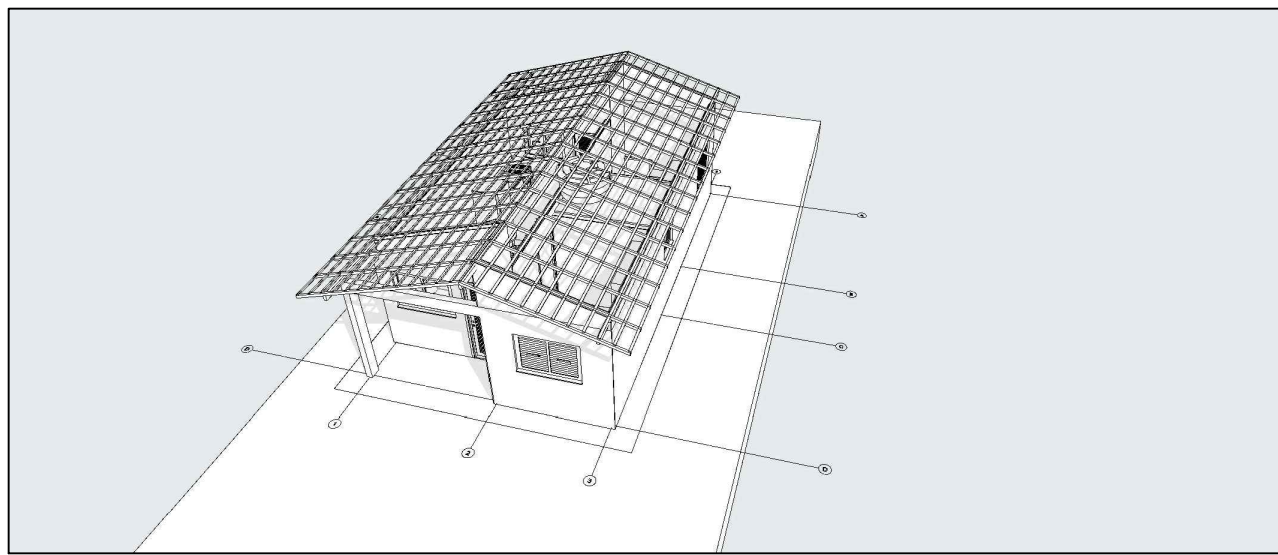

3 Planta Cobertura  
Escala: 1:50

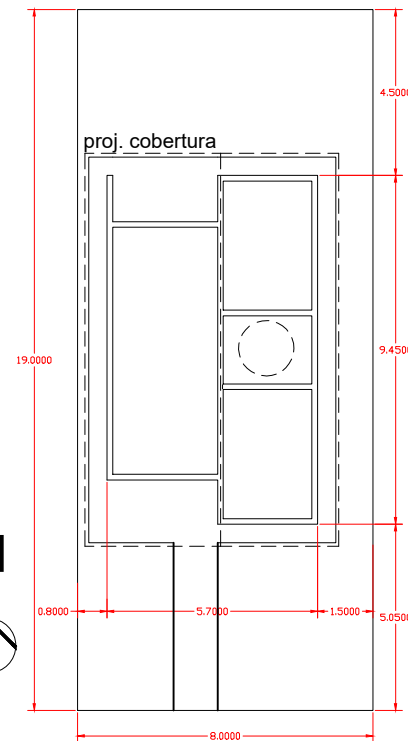

2 Implantação  
Escala: 1:200

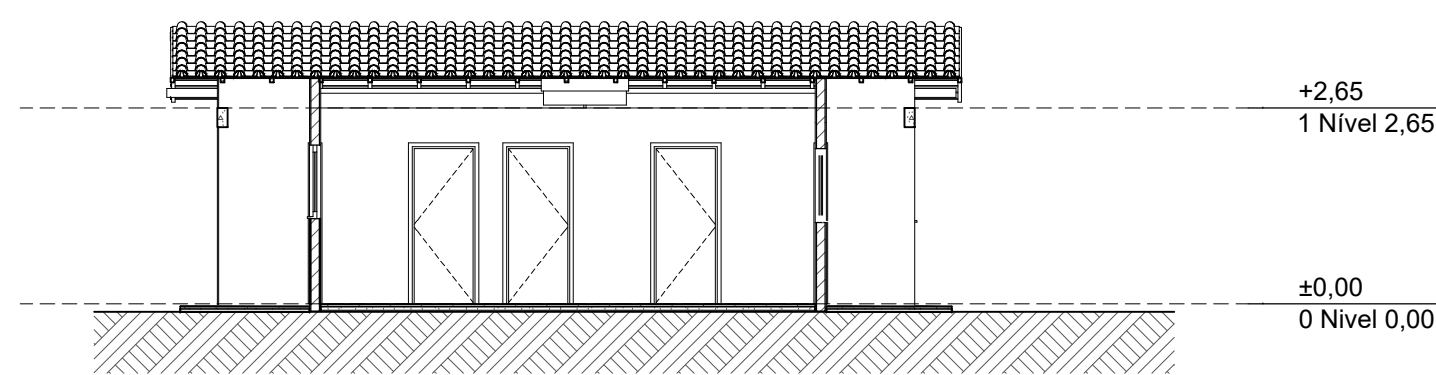

A3 Corte  
1:100

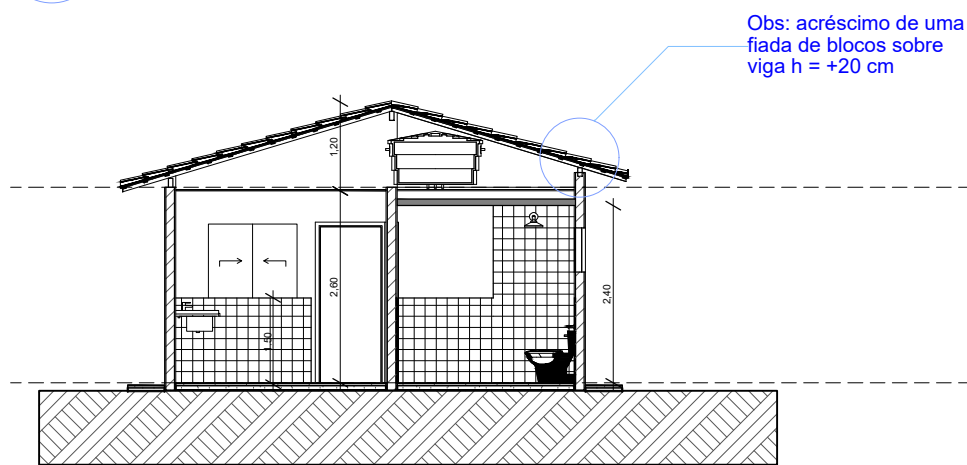

A1 Corte  
1:100

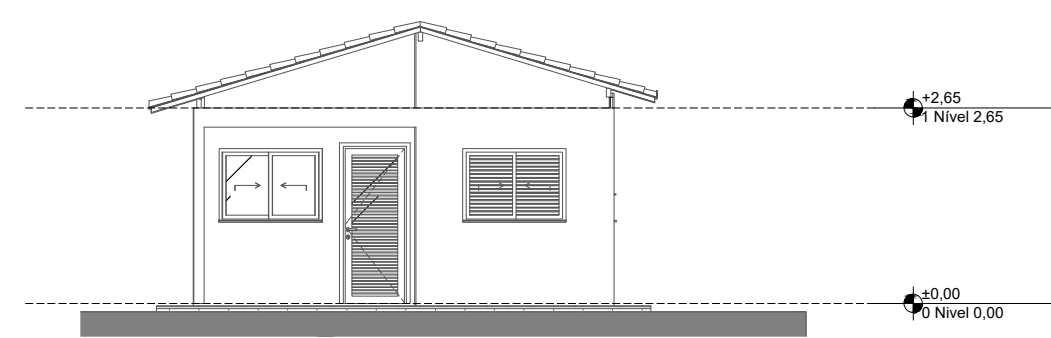

1 Elevação Frontal  
1:100

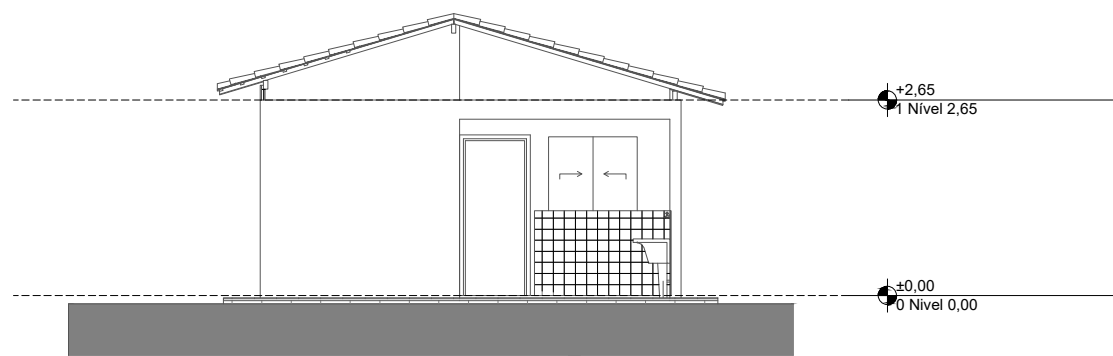

3 Elevação Posterior  
1:100

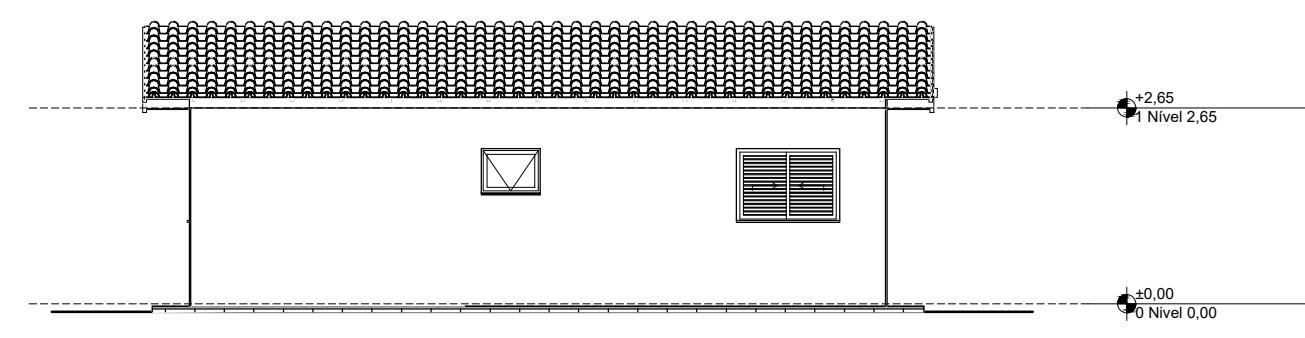

2 Lateral Direita  
1:100

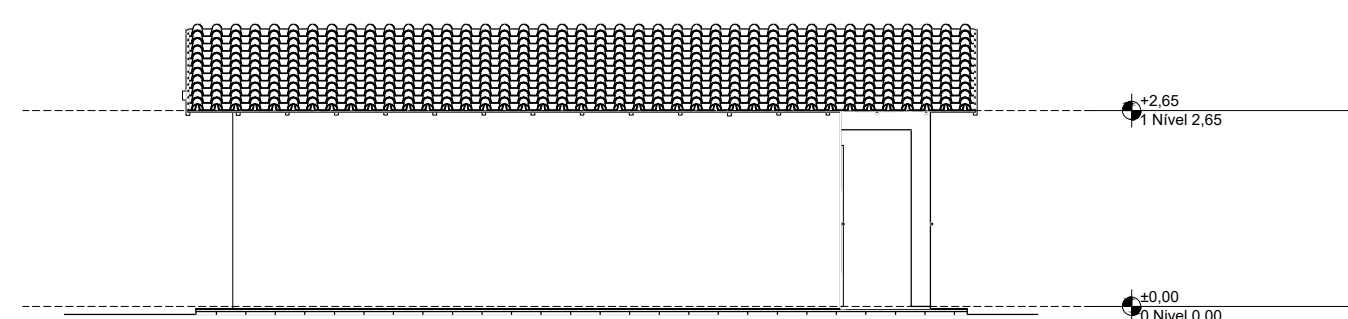

4 Lateral Esquerda  
1:100

Quadro de Áreas			
Piso de Origem		Cômodo	Área Medida
Nível 0,00	01	ESTAR / COZINHA	19,10
	02	DORM. 01	8,40
	03	BANHO	4,44
	04	DORM. 02	8,40
	05	VARANDA	3,56
	06	LAVANDERIA	3,56
			47,46 m²

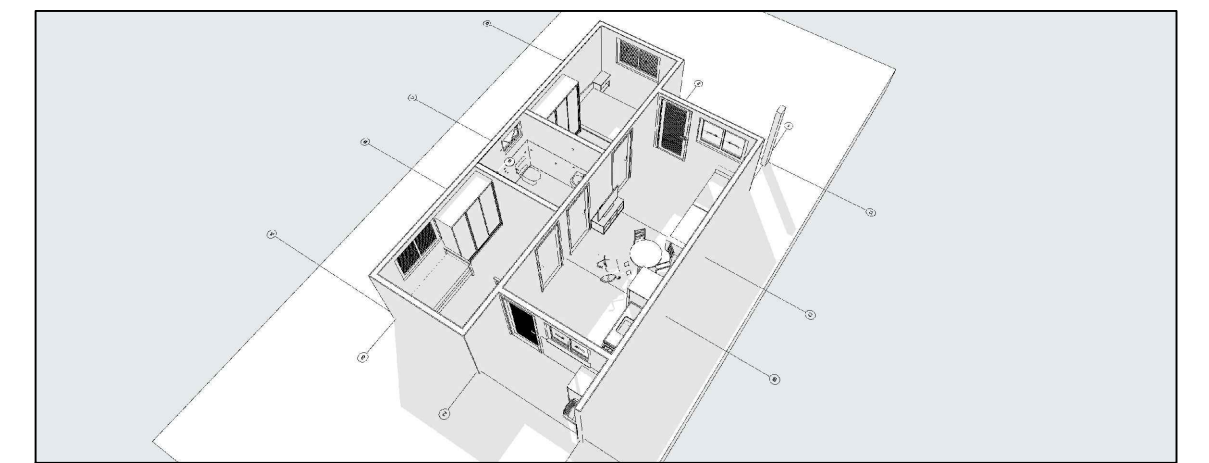

**PREFEITURA MUNICIPAL DE MARQUINHO**  
ESTADO DO PARANÁ  
CNPJ: 01.612.552/0001-13  
e-mail: pmmarquinho@yahoo.com.br  
Rua 7 de Setembro, s/n - CEP. 85168-000 - Centro - Marquinho - PR.



PROJETO: CONSTRUÇÃO DE 23 UNIDADES HABITACIONAIS DE INTERESSE SOCIAL  
EDIFICAÇÕES EM ALVENARIA

ÁREA CONSTRUÍDA: 53,87 M2  
ENDEREÇO: RUA PROJETADA A, ESQ. C/ RUA PROJETADA C, S/N, BAIRRO JOÃO PAULO GONSIORKIEWICZ,  
LOTEAMENTO RESIDENCIAL MARQUINHO I  
CIDADE: MARQUINHO ESTADO: PARANÁ

PROPRIETÁRIO:  
MUNICÍPIO DE MARQUINHO  
CNPJ: 01.612.552/0001-13

FASE PROJETO  
**PL | Projeto Legal**  
CONTEÚDO:  
PLANTA BAIXA, COBERTURA, VISTAS, CORTES

ESCALA  
**INDICADA**

DIMENSÃO DA FOLHA  
**A1**

RESPONSÁVEL:  
ENG. CIVIL CHARLES ALEXANDRE BATISTA CREA PR 135.838/D

DATA:  
30/08/2025

FOLHA  
01

ARQUIVO DIGITAL

REVISÃO: 01